Downloaded from: justpaste.it/palmyramartyrsstuff

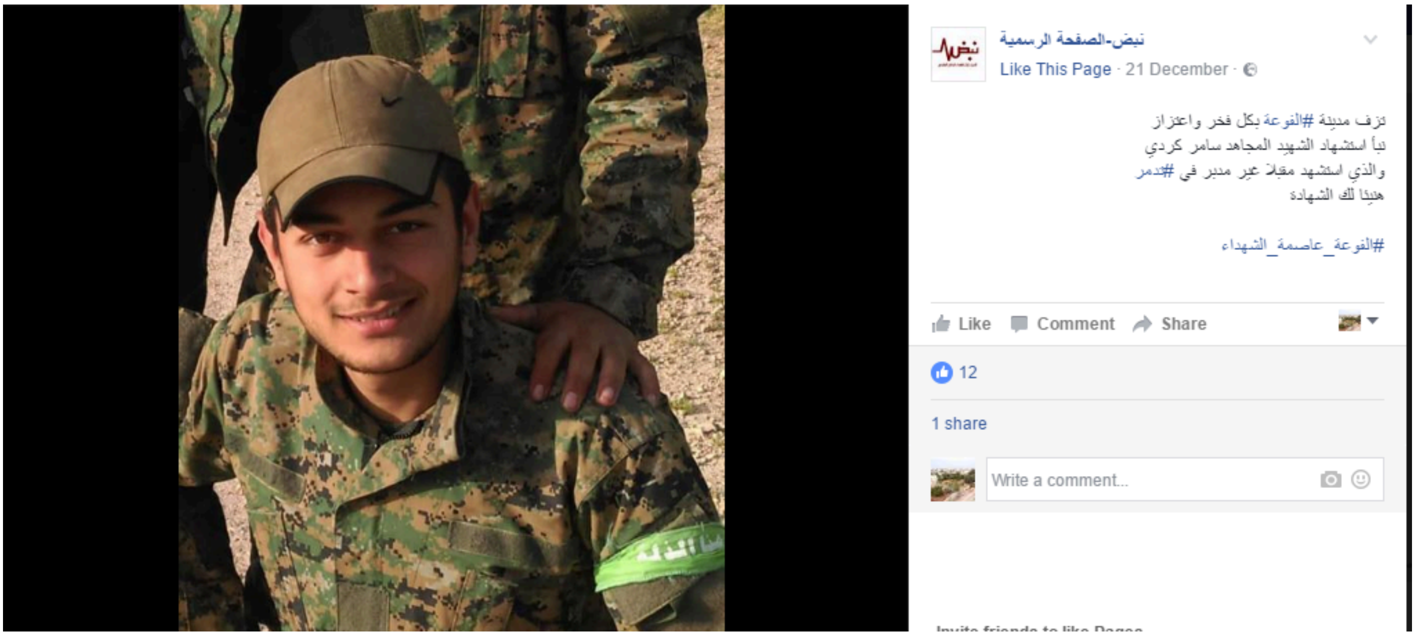

نبض-الصفحة الرسمية
Like This Page · 21 December ·

تزف مدينة #الفوعة بكل فخر واعتزاز
نبأ استشهاد الشهيد المجاهد سامر كردي
والذي استشهد مقبلا غير مدبر في #تدمر
هنيئا لك الشهادة

#الفوعة_عاصمة_الشهداء

Like
Comment
Share
12
1 share
Write a comment...