Downloaded from: justpaste.it/2eof5

Красная нить шерстяная

красная нить киров

Кто-нибудь носит красную шерстяную нить на руке?

Интересует где приобрели - привезли из Израиля или где -то еще достали? только речь про настоящую, сделанную по правилам, а не самодельную обычную нитку.

Эксперты Woman.ru

Узнай мнение эксперта по твоей теме

Елена Бархатова

Психолог, Консультант. Специалист с сайта b17.ru

Макарова Инна Юрьевна

Психолог, Эмоционально-образная психотерапия. Специалист с сайта b17.ru

Чуйкова Наталья

Психолог. Специалист с сайта b17.ru

Наталья Маратовна Рожнова

Психолог. Специалист с сайта b17.ru

Оксана Лушанкина

Психолог, Отношения в семье. Специалист с сайта b17.ru

Любовь Ярко

Психолог, Преподаватель йоги. Специалист с сайта b17.ru

Юрченко Надежда Юрьевна

Психолог. Специалист с сайта b17.ru

Реуцкая Инга Геннадьевна

Психолог, Онлайн-консультант. Специалист с сайта b17.ru

Танкова Оксана Владимировна

Психолог, Онлайн- консультант. Специалист с сайта b17.ru

Гончарова Татьяна Анатольевна

Психолог, Консультант. Специалист с сайта b17.ru

[2164787417] – 24 мая 2012 г., 16:41

Подруга была у стены плача, приехала с этой ниткой. 40 дней надо носить - тогда желание, загаданное у стены исполнится

[1156537244] – 24 мая 2012 г., 16:51

О Боже, снова придумали, как лохов разводить) "Настоящую" красную нить теперь дуракам впаривают))

[2151102259] – 24 мая 2012 г., 16:57

Автор, в России каббала как-то не в ходу, обратитесь на еврейский какой-нибудь форум.

[3190122] – 24 мая 2012 г., 17:02

в храмах Тайланда монахи вяжут на запястье нить, как оберег.

[2645859454] – 24 мая 2012 г., 17:04

Автор, в России каббала как-то не в ходу, обратитесь на еврейский какой-нибудь форум.

Моя бабушка такую носила, хоть и не еврейка, прадва из шерсти. Я так и не поняла зачем.

[2151102259] – 24 мая 2012 г., 17:06

Автор, в России каббала как-то не в ходу, обратитесь на еврейский какой-нибудь форум.

Моя бабушка такую носила, хоть и не еврейка, прадва из шерсти. Я так и не поняла зачем.

[2645859454] – 24 мая 2012 г., 17:07

Автор, в России каббала как-то не в ходу, обратитесь на еврейский какой-нибудь форум.

Моя бабушка такую носила, хоть и не еврейка, прадва из шерсти. Я так и не поняла зачем.От давления)

И помогает? От высокого ?

[1386800909] – 24 мая 2012 г., 17:07

в храмах Тайланда монахи вяжут на запястье нить, как оберег.

[2151102259] – 24 мая 2012 г., 17:09

Ага, говорят, от высокого. А помогает или нет - ну, наверное, раз бабушка носила)

[1386800909] – 24 мая 2012 г., 17:10

О Боже, снова придумали, как лохов разводить) "Настоящую" красную нить теперь дуракам впаривают))

какая разница развод, не развод - тут главное самовнушение, что помогает..

[3190122] – 24 мая 2012 г., 17:10

зато сколько эмоций и восторга..)

[1842375885] – 24 мая 2012 г., 17:36

у меня было растяжение в запястье, посоветовали повязать красной шерстяной ниткой. не знаю, нить ли помогла, или само прошло, но через неделю болеть перестало))

[2154503072] – 24 мая 2012 г., 21:57

Есть кабала центр в Москве. Погуглите.

[2084339543] – 26 мая 2012 г., 00:06

я пару раз запястье и щиколотку растягивала, болели, мама одевала шерстяную нить, однажды красная была. Болезненность в суставе быстро проходила.
Как оберег ношу крестик

[11402218] – 27 мая 2012 г., 14:33

Не ношу ни нитей ни оберегов!
Н е в е р ю!

[1035356674] – 29 мая 2012 г., 01:48

в храмах Тайланда монахи вяжут на запястье нить, как оберег.

вот именно там мне монах и одел её. носила столько сколько надо было. и всё.

[2995535216] – 16 сентября 2012 г., 10:10

Добрый день. Сегодня есть ресурсы которые продают красную нить и другие талисманы и обереги со Святой Земли
например сайт красная нить krasnaja-nit

Похожие темы

[195439277] – 28 сентября 2012 г., 18:43

Подруга была у стены плача, приехала с этой ниткой. 40 дней надо носить - тогда желание, загаданное у стены исполнится

В Москве красную нить из Иерусалима можно купить на этом сайте: http://shoresh.ru/40.html

[1408291961] – 22 ноября 2012 г., 17:02

конечно если носишь нить как оберег или лечебную, надо верить, это как таблетка плацебо

[2077784721] – 20 января 2013 г., 01:46

а в Украине где такую можно купить?

[3576526008] – 1 февраля 2013 г., 08:54

Это нормальная тема, сам проверял! И желание исполняет и геморой лечит и в гроб загоняет)))

[1851538052] – 18 июля 2013 г., 14:42

[quote="Гость"]
Месяц назад была в Израиле ездила к друзьям. Кому интересно про красную нить оберег пишите мне на почту Svet-Lana-work@mail.ru

[1851538052] – 18 июля 2013 г., 14:44

а в Украине где такую можно купить?

По поводу красной нити пишите мне на почту Svet-Lana-work@mail.ru

[1851538052] – 18 июля 2013 г., 14:46

Кому интересно про красную нить и где взять настоящую пишите Svet-Lana-work@mail.ru

[1851538052] – 18 июля 2013 г., 14:48

а в Украине где такую можно купить?

Svet-Lana-work@mail.ru пишите расскажу

[2691329825] – 19 июля 2013 г., 12:44

нитку красную повязывала когда растянула запястье - через несколько дней прошло. а так всё ношу и феньки и браслеты-бижутерию и драг металл. у меня красивые длинные пальцы - их грех не урасить

[1796336718] – 5 апреля 2014 г., 11:27

Я покупала себе и маме красную нить на этом сайте Красная нить из Израиля. Есть доставка по Москве, отправляют почтой в регионы. Нам очень быстро доставили.

[1796336718] – 5 апреля 2014 г., 11:27

Я покупала себе и маме красную нить на этом сайте http://etno-podarok.ru/magazin/folder/krasnaya-nit Есть доставка по Москве, отправляют почтой в регионы. Нам очень быстро доставили.

[3471976509] – 11 апреля 2014 г., 15:35

Интересует где приобрели - привезли из Израиля или где -то еще достали? только речь про настоящую, сделанную по правилам, а не самодельную обычную нитку.

Сначала я покупала ее себе в Израиле, а после этого решила купить красную нить на запястье уже и в Москве http://krasnaya-nit-na-zapyaste.ru/. В Израиле я брала точь-в-точь такую же, как и прислали с этого сайта, что меня обнадежило, что они ее не делают самостоятельно))

[2404447205] – 12 апреля 2014 г., 20:55

Ой, ну что только не придумывают! Шерстяная нить, она и есть шерстяная нить. любую нитку можно взять и завязать ее на руке и желание загадать. А, вообще главное просто верить, что оно сбудется и тогда оно сбудется без всяких там шерстяных красных и синих ниток.

[995312804] – 31 октября 2015 г., 19:25

Неее-а! Не скажите, вот именно нить с гробницы Рахили творит чудеса! Со стены плача даже не так. именно та. я убедилась, сбылось просто несбыточное желание по здоровью!! Моя соседка занимается косметикой и возит нитки, я у нее беру. Если кому надо- я напишу как связаться

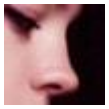

[386003437] – 31 октября 2015 г., 20:42

Неее-а! Не скажите, вот именно нить с гробницы Рахили творит чудеса! Со стены плача даже не так. именно та. я убедилась, сбылось просто несбыточное желание по здоровью!! Моя соседка занимается косметикой и возит нитки, я у нее беру. Если кому надо- я напишу как связаться

[3312193436] – 16 ноября 2015 г., 06:54

Молитва Ана беКоах
Что такое Ана беКоах? Ана беКоах(АБК) это 7 энергических вихрей, с помошью которых была создана Вселенная. АБК практически мгновенно может восстановить душевный баланс.
Транскрипция:
1.Ана Бэкоах, Гдулат Йаминха, Татир Црура
2.Кабель Ринат, Амха Сагвэну, Таарену Нора

3.На Гибор, Доршей Йехудха, Кэбэват Шомрэм
4.Бархэм Таарэм, Рахамэй Цидкэдха, Тамид Гомлэм
5.Хасин Кадош, Бэрув Тувха, Наэль Адатэха
6.Йахид Гээ, Леамха П'нэ, Зохрэй Кдушатэха
7.Шав'атэну Кабэль, Ушма Цаакатэну, Йодэа Таалумот
Последняя фраза запускает СТАРТ:
8*.Барух шем квод малкуто леолам ваэд
Перевод:
1. Мы молим: великой силой десницы Своей развяжи путы!
2. Прими молитву народа Своего, укрепи и очисти нас, Грозный!
3. Мы молим: Всемогущий! Провозглашающих единство Твое храни, как зеницу ока!
4. Благослови их, очисти их, окажи им милость, даруй им неизменно справедливость Твою!
5. Незыблемый и Святой, с великой добротой управляй Своим народом!
6. Единственный, Всевышний, обратись к народу Своему, к помнящим о святости Твоей!
7. Прими мольбу нашу и услышь наш вопль, Ты, перед Которым отрыто тайное!
8*. Благословенно Имя Славы Царства Его во веки веков!
Саму молитву необходимо повторить семь раз.

[3312193436] – 16 ноября 2015 г., 06:57

Молитва Ана беКоахЧто такое Ана беКоах? Ана беКоах(АБК) это 7 энергических вихрей, с помошью которых была создана Вселенная. АБК практически мгновенно может восстановить душевный баланс.Транскрипция:1.Ана Бэкоах, Гдулат Йаминха, Татир Црура2.Кабель Ринат, Амха Сагвэну, Таарену Нора3.На Гибор, Доршей Йехудха, Кэбэват Шомрэм4.Бархэм Таарэм, Рахамэй Цидкэдха, Тамид Гомлэм5.Хасин Кадош, Бэрув Тувха, Наэль Адатэха6.Йахид Гээ, Леамха П'нэ, Зохрэй Кдушатэха7.Шав'атэну Кабэль, Ушма Цаакатэну, Йодэа ТаалумотПоследняя фраза запускает СТАРТ:8*.Барух шем квод малкуто леолам ваэдПеревод:1. Мы молим: великой силой десницы Своей развяжи путы!2. Прими молитву народа Своего, укрепи и очисти нас, Грозный!3. Мы молим: Всемогущий! Провозглашающих единство Твое храни, как зеницу ока!4. Благослови их, очисти их, окажи им милость, даруй им неизменно справедливость Твою!5. Незыблемый и Святой, с великой добротой управляй Своим народом!6. Единственный, Всевышний, обратись к народу Своему, к помнящим о святости Твоей!7. Прими мольбу нашу и

услышь наш вопль, Ты, перед Которым отрыто тайное!8*. Благословенно Имя Славы Царства Его во веки веков!Саму молитву необходимо повторить семь раз.

Читать на нить и завязывать человеку, которому Вы доверяете - самому близкому, лучше родственнику (родственнице).